

2025.10-
2026.03

岐阜日産自動車 × 日本旅行
共同企画

赤い風船

岐阜日産販売店
指定店舗発

※詳しくは裏面をご覧ください。

EV試乗体験の旅

岐阜県

上質な空間と走り

日産アリアで巡る、岐阜の旅へ



日産アリアイメージ

うれしい景色が増える旅

GREEN JOURNEY

EVで旅に出よう！

ツアーの特徴

- #旅先の移動を、エコで快適なEVで
- #地球にも地域にもやさしい宿泊を
- #その土地ならではの、自然や文化とつながる

10日前までお申込みOK!!

※取扱は利用プラン・施設により異なります。

フリープラン・コースコード
3450528



GIFU NISSAN



※旅行代金には諸税・サービス料
が含まれています。
※旅行代金は、基本代金に各種差額
代金を加減した金額となります。

1泊2日モデルコース

※特に記載のない下記の写真は全てイメージ(写真提供:一般社団法人岐阜県観光連盟)です。

白川郷・高山・新穂高コース

1日目

10:00 岐阜市内
出発

約130km
約2時間

12:00 滞在:約2時間

白川郷 到着・合掌造り集落散策

世界遺産の合掌造り集落を散策、
展望台から絶景鑑賞



白川郷イメージ写真

飛騨牛串、五平餅
などの食べ歩きも
楽しめる



イメージ写真

約50km
約1時間

14:00 白川郷 出発
→高山へ

15:00 滞在:約1.5時間

高山・古い町並み散策

江戸時代から続く町家や土産店を
のんびり散策



イメージ写真

16:30 高山市内
お宿へ
チェックイン

2日目

7:00 滞在:約1時間

宮川朝市 散策

地元野菜や漬物、
郷土のお惣菜など



イメージ写真

8:00 宿に戻って
朝食

10:00 高山 出発
→新穂高へ

約50km
約1時間

11:00 滞在:約2時間

新穂高ロープウェイ

標高2,156mの雲上の世界へ



イメージ写真

日本唯一の
2階建てゴンドラ
からの眺めは圧巻

13:00 新穂高
ロープウェイ 出発
→岐阜市内へ

途中、ひるがの高原
SAで休憩

約180km
約3時間30分

17:00 岐阜市内
到着

EVレンタカー
返却

関市・下呂温泉・郡上八幡・美濃市コース

1日目

10:00 岐阜市内
出発

約20km
約30分

10:30 滞在:約1.5時間

関市到着 関鍛冶伝承館& 関の刃物屋巡り

世界三大刃物産地・関の文化体験。



刀鍛冶や包丁を
見学できる!

関鍛冶伝承館



清流と山々の
景色が美しい
フォトスポット

12:30 滞在:約1.5時間

関観光ホテル 「kawara cafe slow green」

長良川の川辺でコーヒーやランチを
楽しめる特設カフェ。

14:00 関市出発→
下呂温泉へ

約80km
約1時間30分

15:30 滞在:約2時間

下呂温泉街散策

湯めぐり手形を使って日帰り入浴
温泉街で食べ歩き
(温泉たまご・飛騨牛串)



湯めぐり手形



下呂温泉

17:30 下呂温泉
お宿へ
チェックイン

2日目

10:00 下呂温泉
出発

約45km
約60分

11:00 滞在:約3時間

郡上八幡到着

江戸時代の名残が残る城下町

やなな水のかみち サンプルビレッジいわさき



イメージ写真

8万個の玉石が
敷き詰められた道

地場産業
「食品サンプル」の
文化を体験できる



食品サンプル作り体験

14:00 郡上八幡
出発

約30km
約40分

15:00 滞在:約2時間

美濃市到着

うだつ上がる町並み

美濃和紙雑貨体験
ショップ石川紙業



イメージ写真

和紙問屋によって
築かれた町並み

美濃和紙の里会館

美濃和紙の里会館

本美濃和紙の里会館

美濃和紙の里会館

美濃和紙の里会館

美濃和紙の里会館

美濃和紙の里会館

美濃和紙の里会館

美濃和紙の里会館

美濃和紙の里会館

美濃和紙の里会館

美濃和紙の里会館

美濃和紙の里会館

美濃和紙の里会館

美濃和紙の里会館

美濃和紙の里会館

美濃和紙の里会館

美濃和紙の里会館

美濃和紙の里会館

美濃和紙の里会館

美濃和紙の里会館

美濃和紙の里会館

美濃和紙の里会館

美濃和紙の里会館

美濃和紙の里会館

美濃和紙の里会館

美濃和紙の里会館

美濃和紙の里会館

美濃和紙の里会館

EVレンタカー
返却

17:40 岐阜市内
到着

約30km
約40分

コースコード 3450528-001

美濃市 みの観光ホテル

美濃ICの真横にあり、美濃の様々な観光地へのアクセスも便利なホテル。



サステナブルな取組

- EV充電スタンド有 2台
- フロントにて一部アメニティをお渡し

※007C券 3401-012(券)
※予約・発券/発生手配

夕食 おまかせ御膳



朝食イメージ



食器売店イメージ

IN 15:00 OUT 10:00 夕食 レストラン(和会席) 朝食 レストラン(パンモーニング)

客室 和室/バス・トイレ付 部屋タイプ 利用人員 部屋の広さ

和室 2~6名 12.5畳

交通 東海北陸自動車道美濃ICより車約1分 初回 無料 2回目 有(無料)



客室一例

■基本代金/お一人様 1泊2日 タ・朝食付 EVアリア又はリーフ又はサクラ*1台利用(単位:円)

宿泊日	宿泊プラン	全日
おとな	3~5名1室*	10,200
こども	2名1室	10,800
おとな	4代金	7,200
こども	6代金	5,200

※サクラをお選びの場合、5名1室はご利用いただけません。

EV充電スタンドがある ホテルにご宿泊

■共通宿泊日カレンダー

コースコード 3450528-001

	日	月	火	水	木	金	土	日	月	火	水	木	金	土	日	月	火	水	木	金	土	日	月	火	水	木	金	土	日
10月																													
11月																													
12月																													
1月																													
2月																													
3月																													

水明館

下呂温泉



100% 80%
詳細は裏表紙参照

飛騨川の畔、1万余坪の敷地に4つの館が並び老舗旅館。日本三名泉の温泉が泉質や広さ、数など地区No.1のお風呂で楽しめます。

夕食 オープンキッチンダイニングで仕上げた会席料理



〈夕食のご案内〉
※食事時間は①17:30～②18:00～
③19:30～の3部制になります。
ご予約時に希望時間をお申し出ください。
(ご希望に添えない場合は事前にご連絡致します。)
希望時間の選択がない場合は施設おまかせとなります。

IN 14:00 OUT 11:00

夕食 ダイニング常磐(和会席)

朝食 レストラン(和洋バイキング)

客室	和室	部屋タイプ	利用人員	部屋の広さ
バス・トイレ付	山水閣 和室(禁煙)	2～5名	10畳	
	飛騨閣 和室(禁煙)	2～4名	9畳	

交通 東海北陸・東海環状自動車道

富加間ICより車約70分

幼児 (朝食付)3才～小学生未満2,750円

駐車場 有(無料)



サステナブルな取組

- EV充電スタンド有 8台(有料)
- 夕食時に地元「飛騨牛」をご提供

※004 C券★5520-101(R)(手)

※夕食希望時間/要事前予約(MS)

※貸切風呂/要事前予約(T)

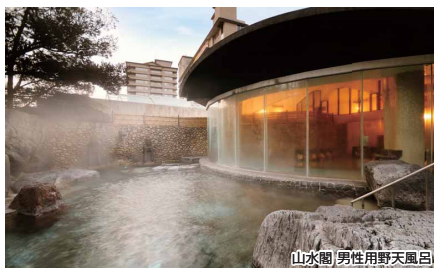

■基本代金/お一人様 1泊2日 タ・朝食付 EVアリア又はリーフ又はサクラ® 1台利用(単位:円)

宿泊日	A	B	C	D	E
5名1室*	19,800	23,400	20,000	26,000	27,400
4名1室	20,800	24,400	21,000	27,000	28,600
3名1室	23,200	26,800	23,400	29,400	31,000
2名1室	25,400	29,000	25,600	31,800	33,400
①代金	16,200	18,800	16,400	20,600	21,600
②代金	9,800	11,800	10,000	13,000	13,800

※サクラをお選びの場合、5名1室はご利用いただけません。

除外日 12/29泊

紗々羅

下呂温泉



100% 80%
詳細は裏表紙参照

アンティークな雰囲気にもまれた女性に人気のアートな館。

夕食 飛騨牛入り小鍋と飛騨なっつく豚しゃぶ付会席なっつく膳

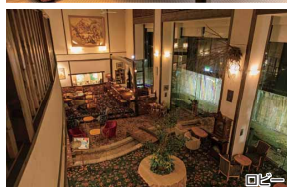

IN 15:00 OUT 10:30

夕食 個室食事処(和会席)

朝食 個室食事処(和食)

客室 和室(バスなし)11人付

部屋タイプ	利用人員	部屋の広さ
森山閣 和室(禁煙)	2～4名	8畳

交通 東海北陸・東海環状自動車道富加間ICより車約70分

幼児 3才～小学生未満1,100円

駐車場 有(無料:先着順)



サステナブルな取組

- EV充電スタンド有 6台
- 夕朝食時に地産地消の食材を使用

※005 C券★5520-107(R)(手)

※到着予定時刻/要事前予約(MS)

※性別/要必須入力

※貸切風呂/要事前予約(T)

※岩盤浴/要事前予約(T&MS)

先どり60 先どり21
おとな 300円 300円

※共通除外日:土曜日及び10/12、11/2、23、12/28、29、1/11、2/22、3/20泊



■基本プラン 基本代金/お一人様 1泊2日 タ・朝食付 EVアリア又はリーフ又はサクラ® 1台利用(単位:円)

宿泊日	A	B	C	D	E
4名1室	14,800	21,800	17,200	22,000	27,200
3名1室	16,000	24,000	18,400	24,400	29,600
2名1室	18,400	26,200	20,600	26,600	32,000
①代金	11,200	16,800	12,800	17,000	20,600
②代金	8,000	12,200	9,200	12,200	14,800

除外日 11/3、12/26泊

十八楼

長良川温泉



100% 95%
詳細は裏表紙参照

清流長良川を目の前に、身も心も満たされる贅沢なひとときを。

夕食 旬の食材を利用した会席

※鮎などの旬の食材は時季によって変更となる場合がございます。



IN 15:00 OUT 11:00(通常10:00)

夕食 レストラン又は広間(和会席)

朝食 レストラン(和洋バイキング)

※状況により和定食となる場合がございます。

客室 和室(バスなし)11人付

部屋タイプ	利用人員	部屋の広さ
和室(禁煙)	2～5名	10畳

交通 東海環状自動車道岐阜ICより車約15分・

山県ICより車約20分

幼児 0～5才2,200円 駐車場 有(無料:先着順)



サステナブルな取組

- EV充電スタンド有 2台(有料)
- 夕朝食時に地産地消の食材を使用

※006 C券★5502-102(R)(手)



■基本代金/お一人様 1泊2日 タ・朝食付 EVアリア又はリーフ又はサクラ® 1台利用(単位:円)

宿泊日	A	B	C	D	E
5名1室*	18,800	25,400	18,600	25,600	26,000
4名1室	20,200	26,400	19,600	26,800	27,200
3名1室	22,600	28,800	22,000	29,200	29,600
2名1室	23,600	29,800	23,000	30,200	30,800
①代金	15,600	20,000	15,200	20,400	20,600
②代金	11,400	14,400	11,000	14,600	14,800

※サクラをお選びの場合、5名1室はご利用いただけません。

EV(電気自動車)のご案内

対象車種:アリア・リーフ・サクラ3車種よりご予約時に先着順で承ります。
設定ホテル・貸出店舗により利用可能車種が異なります。
詳しくは裏表紙をご覧ください。

日産 アリア

日産SUVタイプ EV。プロパイロット2.0やプロパイロットパーキングをご提案。
日産の先進技術を多数搭載したフラッグシップモデル。

シンプルでありながら美しく力強いデザイン!そのスタイルからは想像できない広くフラットな室内空間。
圧倒的な加速と比類なき操る楽しさ、なめらかで静粛性の高い爽快な走り、そして先進の運転支援システム。



日産アリアイメージ/写真提供:岐阜日産自動車

ラグジュアリーに旅をしたいあなたへ。

旅行時おすすめ乗車人数	2~4人
おすすめ宿泊数	1泊~2泊以上(ロングドライブ対応)
荷物スペース	大容量。キャリアケース3~4個もOK。
一度の充電での走行距離	最大470km(WLTCモード)
充電時間	急速充電で約30分(約250km)、普通充電で12~25.5時間(※充電器による)
操作性	先進感ある静音性となめらかな加速。 SUVなのに運転しやすい。先進運転支援も充実。

●おすすめポイント

- ・落ち着いた内装&高級感
- ・大画面ナビ&音声操作で旅先でも安心
- ・シートヒーターや広々シートで快適ドライブ

■Webカタログ



日産 リーフ

国産EVの元祖。加速、旋回性能…安全運転に繋がる車の基本動作がEVによって
より良くなることをご提案。走りが気持ちいい!燃料代が安い!

モータードライブならではの感動的な加速。スマートフォンと連携させ手軽な充電管理や快適カーライフ。
自宅でV2Hと接続し蓄電池として節電、災害時のバックアップ電源として暮らしをサポート。

日常使いも旅行も、賢く両立したい方に。

旅行時おすすめ乗車人数	3~4人
おすすめ宿泊数	1泊~2泊(中距離旅行向き)
荷物スペース	中型サイズ。キャリアケース2~3個程度。
一度の充電での走行距離	最大322km(WLTCモード)
充電時間	急速充電で約40分(約80%)、普通充電で約8~12時間
操作性	軽快で静かな走り。女性でも運転しやすい。 ワンペダルドライブで疲れにくい。

●おすすめポイント

- ・都市部から郊外まで幅広く対応
- ・エコで経済的。充電コストも抑えめ
- ・スマホで遠隔操作・空調ONできる

■Webカタログ



日産リーフイメージ/写真提供:岐阜日産自動車

日産 サクラ

これまでの軽自動車の概念を覆す、全く新しい“100%電気自動車の軽”です!

軽自動車なのに4人乗車でも問題なし!力強い加速、滑らかな走り、高い静粛性を兼ね備えるモデルです!
お家でカチッと充電するだけ!スタンドに行かなくていい!セカンドシートの足元が広々&フラット!が好評です。
日常使用に十分な航続可能距離を確保しています!



日産サクライメージ/写真提供:岐阜日産自動車

軽やかに。
ひとり旅や近場の旅行にぴったりの1台。
今人気で話題の軽EVをぜひお試しください。

旅行時おすすめ乗車人数	2~3人
おすすめ宿泊数	日帰り~1泊程度(近場の温泉旅行など)
荷物スペース	小型。機内持ち込みサイズのキャリア2個程度
一度の充電での走行距離	最大180km(WLTCモード)
充電時間	急速充電で約40分、普通充電で約8時間
操作性	坂道でもスイスイ。取り回し抜群。 静かでストレスフリー。

●おすすめポイント

- ・小回りが効いて観光地の狭い道もスイスイ
- ・デザインがかわいく、カラーもおしゃれ
- ・駐車も簡単&軽EVの中でも特に高級感ある室内

■Webカタログ



※1.
WLTCモードは、「市街地」「郊外」「高速道路」の各走行モードを平均的な使用時間配分で構成した国際的な走行モードです。
市街地モード:信号や渋滞等の影響を受ける比較的低速な走行を想定。
郊外モード:信号や渋滞等の影響をあまり受けない走行を想定。高速道路モード:高速道路等での走行を想定。
WLTC: Worldwide-harmonized Light vehicles Test Cycleの略です。

岐阜日産
各種公式アカウントは
こちら

■Instagram



■YouTube



スケジュール

〔食事マークの説明〕 朝:朝食 昼:昼食 夕:夕食 〇:食事なし

日程	行 程
1	岐阜日産(車両貸出10:00〜)===各ホテル
2	各ホテル===岐阜日産(車両返却〜18:00)

●最少催行人員/2名様

●ご自身のスマホにて右記e-Mobility Powerアプリをダウンロードいただければ、全国のeMP設置の充電器でも最大30分充電可能です。(有料)

e-Mobility Power アプリ



ご利用条件

- ※試乗いただける車両の詳細(グレード・カラー)はお客様に自身でお選びいただけない場合がございますので、あらかじめご了承ください。詳しくはご相談ください。
- ※車の貸出・返却時間は、基本当日10時〜翌18時の間にて調整とさせていただきます。
- ※本車両は岐阜日産の金園通り店、サンブリッジ北方店、オートシェルジュ岐阜、各務原うめ店、大垣インター店、土岐店、高山店からの貸出となります。高山店はアリア又はリース利用となります。貸出店舗まではお客様各自で移動をお願いします。
- ※本車両にはETCなどが付属されていない場合がございます。あらかじめご了承ください。
- ※高速道路料金(有料道路料金)、駐車場代、充電代等にかかる費用等はお客様の自己負担となります。
- ※チャイルドシートのご用意はございません。お客様ご自身でご用意をお願いいたします。ご旅行中のお車は、貸出店舗にてお預かりいたします。
- ※車両貸出の際には諸契約の手続きがございますので、ご了承ください。
- ※試乗車には対人・対物保険が付保されていますが、交通違反、飲酒運転、お客様の過失による事故や車両毀損により保険が適用されない場合、当該損害の補償は全額お客様の負担となります。なお、保険適用の場合はお客様による免責額のご負担が必要となります。
- ※下記の条件を満たす方対象とさせていただきます。あらかじめご了承ください。
〔日本国内で有効な普通自動車運転免許を保有されている方/23歳以上の方/岐阜県民の方/運転経験が1年以上の方/貸出・返却時間を遵守いただける方/弊社及び車両貸出担当ディーラーの規定事項を遵守いただける方/法令遵守いただける方〕

お得な割引・プランのご案内

下記のマークのあるお宿に限りです。

早期お申し込み割引 60日前・35日前・21日前までに申し込むと割引!

- (一例) ※割引代金・除外期間等については各お宿情報欄でお確かめください。
- ※除外日を含む設定はありません。
- ※先どり60日は宿泊日の59日前以降、先どり35日は宿泊日の34日前以降、先どり21日は宿泊日の20日前以降にプランの変更、宿泊日及び宿泊期間の変更、客室タイプの変更、人数の増員は当プランの適用はできません。
- ※先どり60日は10/1〜11/28日、先どり35日は10/1〜11/3日、先どり21日は10/1〜20泊の設定はあります。

割引マーク金額表

※特に記載のない限り、右記割引金額となります。

マーク表示	おとな 300円引	おとな 500円引	おとな 1000円引	おとな 2000円引	おとな 3000円引
おとな	300円引	500円引	1,000円引	2,000円引	3,000円引
こどもA	210円引	350円引	700円引	1,400円引	2,100円引
こどもB	150円引	250円引	500円引	1,000円引	1,500円引

マークの見方

※マークのある施設での設定となります。

- 温泉** 温泉があります。(施設により「加水」「加温」「循環」「消毒殺菌」等の処理や「入浴剤」を使用していることがあります)
- ※全ての浴場が温泉とは限りません。
- ※全室(露天風呂付客室を含む)内の浴槽はマーク表記の対象外としています。

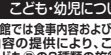
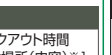
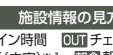
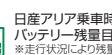

共通のご案内一必ずお読みください

特に記載の無い場合は下記のお取扱いとなります。

- 当パンフレットは1泊2日限定であり、連泊のご利用はできません。
- いずれも、旅行代金には「サービス料・消費税等諸税」が含まれています。
- 幼児施設使用料、貸切風呂等現地にてお支払いいただく代金は税込表記となります。
- 遠来県・現地他県の同行しない個人旅行です。このご旅行では約款に定める旅程管理は行いません。ご旅行に必要なクーポン・券類をお渡しいたしますで、ご旅行中の諸手続きはお客様自身で行なっていただきます。
- 専任人員:各日2名
- 最少催行人員:2名様
- 旅行開始日のお客様都合による旅行中止の場合、未使用部分についての払戻は一切できません。(運休・欠航等による場合はこの限りではありません)
- ご旅行日程中、当社による交通機関、ホテル、オプション等の手配が全行われない期間にお客様が被った損害については当社約款に基づく補償金等の支払対象になりません。
- カレンダーで色付の日が設定日となります。〔白色〕日の設定はありません。
- (こども旅行代金について)
- こども旅行代金は原則として小学生の方にて適用となります。
- こども旅行代金は特に記載が無い限り3名以上1室からの適用となります(おとな2名以上1室からの適用)。
- おとな1名+こども1名以上で1室となる場合、こども1名様分はおとな代金と同様となります。
- (宿泊について)
- 原則、同一グループは同一プラン・同一メニューにてお申し込みください。(一部人数でのプランの変更はできません。)*一部人数でのプラン変更が可能な場合はその旨明記しています。
- お宿、プラン、宿泊日よりご用意したお部屋数に限りのある場合があります。

- 宿泊について1室につきおとな2名様(一部1名様)以上とお申し込みください。
- 一部屋当りの利用人数にこども代金をお支払いのお子様は数えますが、乳児・幼児(0才〜小学生未満)の方は数えません。
- こども旅行代金は原則として小学生のお子様および、宿泊施設での寝具・食事等のご利用を希望される乳幼児(小学生未満)のお子様にて適用となります。又施設・プランにより乳幼児でもこども代金が必要な場合があります。乳幼児のお子様で宿泊施設でのお食事・寝具を利用されない場合でも、「施設使用料」等がかかる場合があります(現地で実費をお支払いください)。
- (料理提供内容について)
- 年末年始期間、通常期間料理とは料理内容が異なる場合があります。
- お食事場所・内容について、複数の場所・メニューが記載されている場合、選択可能な旨の明記がない限りお選びいただけます。
- メニューの選択が可能なプランについては、特に明記のない限りお申し込みグループ単位での選択となります。
- お食事場所は、お部屋の利用人数により記載場所と異なる場合があります。また、同様に食事内容が「バリエーション」の場合、お宿の都合により食事場所・内容が変更となる場合があります。
- お客様の食事内容の目安は下記の通りです。
- 「こども」おとなに準じた(数品又は量の少ない程度)食事となります。
- 「こども」お子様向け内容(お子様ランチ・風の食事)となります。
- 食事内容がバリエーションの場合、こどもA・Bともおとなと同内容となります。施設により対象年齢が異なります。詳しくは各お宿をご覧ください。
- (お申し込みメニューについて)
- 本文中のお楽しみメニューは旅行代金に含まれています。お客様の都合でご利用にならない場合でも、返金は一切できません。

- (客室について)
- 洋室利用の場合で特に明記のない場合は1名1室はシングル、2名1室はツイン又はダブル又はスタジオイン、3名以上1室はツイン+補助ベッドとなります。3名以上1室の場合、お部屋が手狭になったりベッドの運び込みが速くなる場合がありますのであらかじめご了承ください。
- (本パンフレットに掲載している写真・マーク表示・情報・その他について)
- 料理写真は一例でありイメージであり、時期や仕入状況、お申し込み人数により料理内容や器・盛り付けが変更となる場合があります。
- 風呂写真等は女性用のモデルを使用しているものでも、男性浴場である場合があります。
- お部屋写真は一例であり、実際とは異なる場合があります。
- 風景写真については、撮影時期の関係で実際とは異なる場合があります。
- 花・紅葉の見頃は天候により異なる場合がございます。あらかじめご了承ください。
- 各施設の情報として掲載している「各種マーク表示」「駐車場利用条件(車種・台数等)」および「料金」「送迎についてのご案内」「幼児施設使用料」「各種メニューの通常料金」等は施設の情報に基づいています。予告なく変更となる場合がありますので、事前に各施設にご確認されることをお勧めいたします。
- 宿泊施設より、客室までの荷物の上げ下げはお客様自身で行っていただきます。
- パンフレット掲載の観光情報は2025年9月の資料に基づいてしておりますが、営業日・営業時間・料金等予告なく変更となる場合があります。出発前にご確認の上、お出かけください。
- 一部インターネット予約ができないプランもあります。

(特別な配慮が必要な方のお申し込みについて)
お客様の状況によっては、当初の手配内容に含まれていない特別な配慮、措置が必要となる可能性があります。特別な配慮・措置が必要となる可能性がある方は、ご相談させていただきますので係員に必ずお申し出ください。

赤い風船旅行条件書

この書面は、旅行業法第12条の4の定めるところの取引条件の説明書面及び同法第12条の5の定めるところの契約書面の一部となります。詳しい旅行条件を説明した書面をお渡ししますので事前にご確認のうえお申し込み下さい。

24.7月改定

1.募集型企画旅行契約

- (1)赤い風船は(株)日本旅行(以下「当社」といいます)が企画・募集・実施する国内旅行であり、この旅行に参加されるお客様は当社と募集型企画旅行契約を締結することになります。
- (2)募集型企画旅行契約の内容・条件は、各コース毎に記載されている条件のほか、ご旅行お申し込み時にお渡しする旅行条件書、出発前にお渡しする最終旅行日程表及び当社旅行業約款募集型企画旅行契約の部によります。

2.旅行のお申し込みと契約の成立

- (1)当書面に所定事項を記入の上、お一人様につき下記の中込金または旅行代金の全額を添えてお申し込みいただきます。中込金は旅行代金、取消料または違約金のそれぞれ一部として取り扱います。
- (2)電話、郵便、ファクシム、インターネットその他の通信手段によるお申し込みを受け付けます。この場合予約の時点で契約は成立しております。当社から予約の旨を通知した後、予約のお申し込みの翌日から起算し3日以内に申込書と中込金を提出していただきます。この期間内に申込書と中込金を提出されない場合は、お申し込みはなかったものとして取り扱います。
- (3)中込金(お一人様につき)

旅行代金(お一人様未満)	20,000円以上50,000円未満	50,000円以上100,000円未満	100,000円以上
申込金	5,000円以上	10,000円以上	20,000円以上

- (4)募集型企画旅行契約は、契約の締結を承諾し(3)の中込金を受領したとき成立したものとします。
- (5)通信契約による旅行契約は、当社からお申し込みを承諾する通知を発し、当該通知がお客様に到達した時に成立します。

3.旅行代金のお支払い

- 旅行代金は、旅行開始日の前日から起算してさかのぼって14日前にあたる日より前にお支払いいただきます。

4.旅行中止の場合

- ご参加のお客様が当パンフレットに明示した最少催行人員に満たない場合、当社は旅行

- の催行を中止する場合があります。この場合、旅行開始日の前日から起算してさかのぼって13日前に当たる日(日曜日)旅行は3日前より前にご連絡させていただきます。お預かりしている旅行代金の全額をお返します。

5.旅行代金に含まれるもの及び含まれないもの

- (1)パンフレットに記載された旅行日程に明示された交通費、宿泊費、食費、入場料、消費税等諸税、空港施設使用料及び遠来県同旅行費用が含まれます。
- (2)旅行日程に記載の交通費等の諸費及び個人的性質の諸費用は含まれません。

6.お客様からの旅行契約の解除(取消料)

- (1)お客様は、いつでも当社に定める取消料(お一人様につき)をお支払いいただく、旅行契約の解除をすることができます。この場合、既に取受した旅行代金(あるいは申込金)から所定の取消料を差し引き払い戻します。申込金のみで取消料がつかないときは、その差額を申し受けます。(2025年12/31、2026年1/1〜3日、ご宿泊のみの場合でも下記の取消料が適用されます。)

旅行契約の解除期限	取消料
旅行開始日の前日から起算してさかのぼって	右記日曜旅行以外 日曜旅行
①21日目に当たる日以前	無料
②20日目に当たる日以降	旅行代金の20%
③19日目に当たる日以降	旅行代金の30%
④18日目に当たる日以降	旅行代金の40%
⑤旅行開始日前日	旅行代金の50%
⑥旅行開始当日	旅行代金の100%
⑦旅行開始日の解除または無連絡不参加	旅行代金の100%

- (2)なお、取消料とは、お客様が当社の営業日、営業時間に解除する旨をお申し出いただいた日とします。
- (3)お取消のご都合で出発日、コース、宿泊施設等を変更される場合、旅行費用全額に於いて取消料が適用されます。
- (4)宿泊のみご予約になった場合

旅行開始後の解除または無連絡不参加	当日	前日	2日前	3日前	4日前	5日前	6日前	7日前	8日前	20日前
1〜14名	100%	50%	20%							
15〜30名	100%	50%	20%							
31名以上	100%	50%	30%							10%

※ただし、2025年12/31、2026年1/1〜3日にご宿泊の場合は、(1)の取消料が適用となります。

7.個人情報取り扱いについて

- (1)株式会社日本旅行(以下「当社」といいます)及び下記「販売店」(記載の受託旅行業者(以下「販売店」といいます))を指して当社といえます。当社は、ご提供いただいた個人情報について、①お客様との連絡のため、②旅行に際して送迎・宿泊機関等のサービス手配、提供のため、③旅行に関する諸手続のため、④旅行の安全管理のため、⑤当社の旅行契約上の責任において事故時の費用を担保する保険の手続きのため、⑥当社及び当社と提携する企業の商品やサービス、キャンペーン情報の提供、旅行に関する情報提供のため、⑦旅行参加後のご意見やご感想のお願いのため、⑧アンケートのお願いのため、⑨特設サービス提供のため、統計資料作成のために、利用させていただきます。
- (2)上記②、③、④の目的を達成するため、お客様の氏名、住所、電話番号、クレジットカード情報、搭乗便名等を輸送・宿泊機関、土産物店、当該クレジット会社等に書類又は電子データにより、提供する事があります。
- (3)当社及び当社グループはお客様からご提供いただいた個人情報のうち、氏名、住所、電話番号、メールアドレス等の連絡先、各社の営業案内、キャンペーン等のご案内のために、共同して利用させていただきます。なお当社グループ会社の名称は当社のホームページ(https://www.nta.co.jp/)をご参照下さい。

8.ご旅行代金の基準

この旅行条件は2024年7月1日を基準としています。また旅行代金は2025年9月1日現在の有効な運賃・規程を基準としています。

〈受託販売〉●赤い風船のお問合わせ・お申し込みは下記へ。

お申し込み・お問い合わせ

株式会社日本旅行 中部エーエージェント支店
(中部いい旅予約センター)
総合旅行業務取扱管理者 吉田夕里

☎052-232-6754

営業時間 平日10時〜17時※定休日:土・日・祝



旅行企画・実施

株式会社日本旅行
国内旅行事業部



旅行業公正取引
協議会 会員



ボンド保証会員



〒103-8266 東京都中央区日本橋1-19-1

日本橋ダイビルディング11階

観光庁長官登録旅行業第2号

一般社団法人 日本旅行業協会正会員

旅行業務取扱管理者とは、お客様の旅行を取り扱う支店(営業所)での取引きに
関する責任者です。この旅行契約に関し、担当者からの説明にご不明点があれば、
ご連絡ください。上記の取扱管理者にお尋ね下さい。

赤東25-5031